MedCités MedCities

AMB Àrea Metropolitana de Barcelona

عاصمة تونس
A'SIMA TUNIS

Planification stratégique et gouvernance multiniveau
pour une ville métropolitaine résiliente

Conférence de réflexion stratégique sur la Stratégie de Ville de Tunis

Mardi 14 décembre 2021,

Hôtel de Ville de Tunis

Inscrivez-vous ici

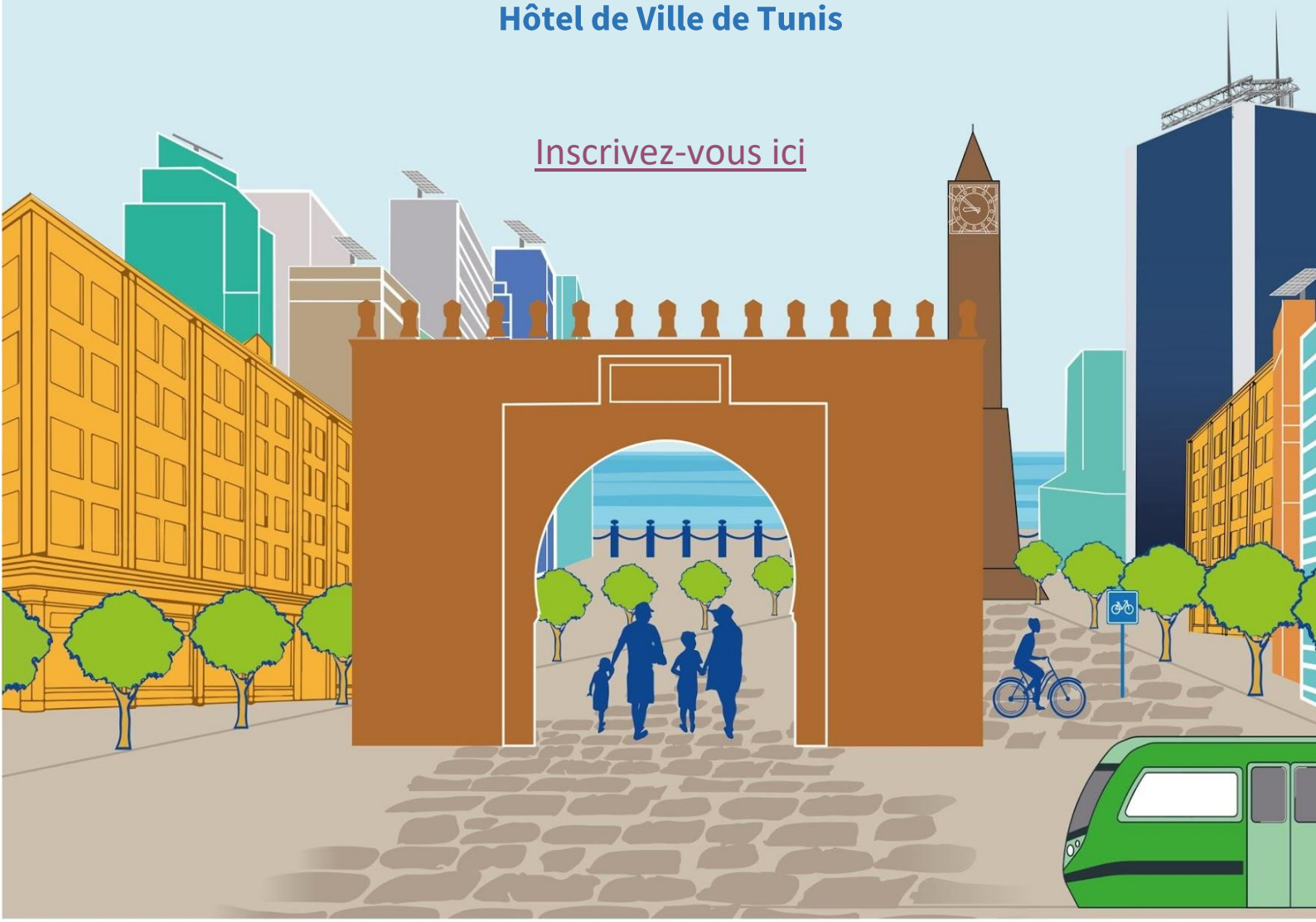

Partenaires associés:

metropolis

Ajuntament de Barcelona

Cities Alliance
Cities Without Slums

Ce projet est financé par l'Union européenne

Contexte

À la fin de la phase diagnostique de la Stratégie de la Ville de Tunis, le projet A'SIMA Tunis organise cette conférence stratégique afin de présenter les résultats accomplis et de lancer une séance de travail ouverte aux représentants de différentes entités, organisations ou institutions qui souhaitent participer aux débats du processus de réflexion stratégique menée par la Commune de Tunis. Cette conférence a pour objectifs de:

- Faire connaître, diffuser et promouvoir le processus de réflexion stratégique engagé par la ville.
- Présenter la proposition du document Faits, Défis et Projets sur laquelle sera basée la réflexion stratégique pour la ville de Tunis.
- Identifier, débattre et approfondir les propositions et actions stratégiques que les acteurs du territoire et la société civile juge nécessaires et pertinents pour l'avenir de la ville afin de répondre aux défis identifiés.
- Renforcer la participation et l'implication des principales entités et agents de la ville au processus de réflexion stratégique.

Inscrivez-vous ici

Programme

8h30 – 9h00	Accueil et accréditation des participants
9h00 – 9h30	**Séance d'ouverture à la salle du conseil** **Modérateur** *(à identifier)* **Mme. Souad Ben Abderrahim**, Maire de Tunis **M. Josep Canals Molina**, Secrétaire Général de MedCités (en ligne) **SEM. Marcus Cornaro,** Ambassadeur de la Délégation de l'Union Européenne en Tunisie *(à confirmer)* **M. Taoufik Charfeddine,** Ministre de l'Intérieur *(à confirmer)*
9h30-9h45	**Séance Plénière : Présentation de l'analyse des Faits et Défis de la ville de Tunis dans son contexte Métropolitain.** **Introduction aux ateliers de la conférence** **M. Walid Belhaj Ali,** Consultant URAM International
9h45-10h00	*Pause – café*

Avec l'appui de:
Ce projet est financé par l'Union européenne

10h00 - 12h00	**Groupes de travail sur les orientations stratégiques de la ville** 3 panels simultanés de réflexion sur les Faits de la Ville de Tunis **<u>Panel 1 (à la salle des mariages)</u>** **Animateur : Karim El OUERDANI, Consultant Représentant MeCités à Tunis** **Amaya Celaya : ONU Habitat, Résilience Urbaine** (en ligne) *« La vision de la résilience urbaine dans la SdV de Tunis »* **Lotfi Ben Aissa : Professeur Universitaire, expert en économie - Conseiller municipal** *« L'économie sociale et solidaire »* **Aya Abbes : Experte en gouvernance, URAM International** *« Le rôle du citoyen dans le processus de développement de la ville »* **Mohamed Bou Aoun : Expert en environnement, projet A'SIMA** *« La Stratégie Nationale de gestion des déchets élaborée par le MALE en collaboration avec Tadaeem (Deloitte) en 2020 »* **Olfa Ben Medien : Experte en sociologie urbaine, URAM International** *« L'espace urbain et exclusion sociale »* **Débat** **<u>Panel 2 (au salon d'honneur)</u>** **Animateur : Khirallah Ben HFAIEDH, Consultant URAM International** **Mahmoud Abdessalem : Directeur Central - CGDR Tunis** *« L'équilibre économique dans le développement territorial / région de Tunis. »* **Jihène Ghiloufi : Directrice à l'Agence Urbaine du Grand Tunis** *« Les perspectives de la gouvernance du territoire du Grand Tunis »* **Yassine Turki : Professeur Universitaire, expert en urbanisme** *« Les enjeux et les perspectives de la métropolisation du Grand Tunis »* **Adel Bettaieb : Directeur général à la commune de Tunis** *« La stratégie communale de développement des espaces verts »* **Souad Ben Gharbia : Professeure Universitaire - Association « Intersection »** *« L'égalité des chances dans l'espace urbain »* **Débat**

Avec l'appui de:
Ce projet est financé par l'Union européenne

	<u>Panel 3 (à la salle du conseil)</u> **Animateur : Walid BEL HAJ ALI - Consultant URAM International** **Mariem Oueslati : Experte en économie, projet SDVT** *« L'économie parallèle et informelle dans la ville de Tunis »* **Amel Meddeb : Directrice générale de l'association de sauvegarde de la médina de Tunis – Conseillère municipale** *« Enjeux de la préservation du centre historique de la ville »* **Jallel Ben Amor : Directeur à la société Al Buhaira Invest** *« Perspectives de développement du Centre -ville (Tunis marine – Les perles du lac)* **Nesrine Guedini : Directrice régionale - Ministère de l'environnement** *« Les villes tunisiennes et le bilan Carbone »* **Wafa TOUIHRI : Professeur Universitaire en sociologie** *« le rôle culturel de la ville de Tunis un levier de l'attractivité de la capitale »* **Débat**
12h00-12h15	**Séance Plénière (à la salle du conseil)** **La continuité du processus SDVT** : le cadre stratégique et le plan d'action Représentant de MedCités *(à confirmer)*
12h15-12h45	**Restitution des travaux et clôture de la Conférence**
12h45	**Déjeuner**

Avec l'appui de:
Ce projet est financé par l'Union européenne